

NUMERO 4 - GENNAIO 1995 - TRIMESTRALE



IL QUOTIDIANO

HA BISOGNO DI UN FINANZIAMENTO? NOI POSSIAMO DARLE UNA MANO

CONVENZIONE CON CRAL DELL'USSL 68 - RHO.

Il fascicolo della Convenzione contenente le agevolazioni concordate è depositato presso la Segreteria del CRAL

I NOSTRI PRINCIPALI SERVIZI:

PRESTITI MEDIANTE CESSIONE DI QUOTE DELLO STIPENDIO

Bastano 6 MESI di anzianità di servizio

Possono ottenere questo finanziamento anche le persone protestate o con altri prestiti in corso.

Non è richiesto **NESSUN AVALLANTE NÈ LA FIRMA DEL CONIUGE.**

Rinnoviamo operazioni in corso con altre finanziarie facendo recuperare al cliente gli interessi non maturati.

MUTUI

Finanziamo fino al 85% del valore dell'immobile.

Dilazioni fino a 20 anni. **AI MIGLIORI TASSI.**

Le condizioni per ogni tipo di prestito sono dettagliate nei fogli informativi analitici a disposizione presso i nostri uffici in osservanza della legge sulla trasparenza delle operazioni finanziarie.



SELFIN

FinCastello

I nostri uffici in Milano:

SELFIN SERVIZI FINANZIARI • Via Curtatone 14 • Tel. 02/55182448 R.A.

FINCASTELLO • P.zza Castello 19 • Tel. 02/876795 (R.A.)

UFFICIO MOBILE PRESENTE IN TUTTA LOMBARDIA

Per informazioni o per fissare un appuntamento con un nostro funzionario potete rivolgervi anche alla segreteria del CRAL

IN QUESTO NUMERO

- 1 Proprietari e Giramondo La casa in multiproprietà
- 3 Sui campi da sci Il parere dell'Ortopedico
- 4 Benvenuti tra i bonsai Il piacere di un piccolo giardino
- 5 A spaso per il Trecciolino inseguendo le foglie morte
Una gita in montagna
- 7 La mia ricetta Un vecchio nuovo piatto per Natale
- 9 Non solo TV Le proposte del Gruppo Teatrale
- 10 Chi dorme non piglia pesci 1° trofeo Claudio Pessina
- 11 Un calcio al pallone Il punto sul campionato di serie A
Le convenzioni del CRAL Proposte per il risparmio



Sono graditi i
vostri suggerimenti
e la vostra
collaborazione.
Potremo fare così
un giornale più
rispondente ai
desideri di tutti



RISTORANTE PIZZERIA

APERTO TUTTA SETTIMANA

20017 RHO (MI)
Via Molino Prepositurale, 1
Tel. 02/9303978

20017 RHO (MI)
Via Vittorio Veneto, 13
Tel. 02/9301386

Proprietari e Giramondo

Sognare genera problemi. Chi non vorrebbe essere proprietari di una casa per le vacanze? Tutti, ma sono in molti a non poterselo permettere. E spesso, per chi arriva a coronare il sogno, inizia una via crucis piena di spine: al sudato acquisto seguono la costosa manutenzione, il godimento ridotto a poche settimane, l'incauto investimento vissuto come una penosa corvée, l'insofferenza dei figli per la fissa dimora. Ma il mercato immobiliare è popolato pure da anime misericordiose che hanno pensato a come uscire da questo ginepraio.

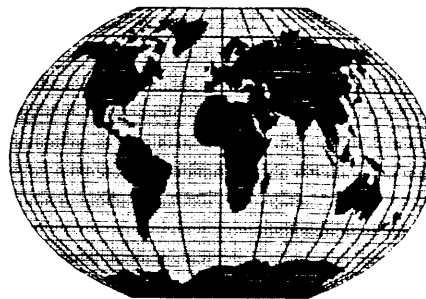

Soluzione numero UNO: acquistare un appartamento solo per una porzione di tempo, qualche settimana o mese dell'anno.

Soluzione numero DUE: acquistare il diritto a trascorrere un determinato periodo in una o più camere d'albergo, pagando di volta in volta i servizi extra, quali bevande e colazione. La seconda è la trovata più recente.

Oggi esistono cinquemila villaggi turistici in un'ottantina di Paesi, basati su questo principio. Le famiglie che possiedono una casa "a tempo" sono circa 3 milioni, centomila delle quali sono italiane. Anche per la multiproprietà, comprare casa significa firmare prima un compromesso tra venditore e acquirente e, in seguito, un rogito davanti a un notaio. In tutti i contratti è precisato con chiarezza se il complesso immobiliare in multiproprietà è già esistente, se è in fase di costruzione oppure se deve essere ultimato. Nessun problema se l'immobile è completato. Viene descritto citando i dati catastali, la destinazione urbanistica, la consistenza. Vengono allegate le piantine, gli elenchi delle infrastrutture comuni (per esempio piscine o bar), dei mobili e dei corredi. Ben diverso è il discorso per le residenze in costruzione. Si tratta di una clausola pericolosissima.

Descrizione dell'unità e periodo.

Le società sono molto precise nel contratto o in un calendario apposito allegato, per quel che riguarda la descrizione del singolo appartamento o bungalow. L'identificazione è chiara (piantina e numero di codice, posti letto, arredo, periodo di godimento).

Il prezzo.

I prezzi proposti sono sempre IVA (al 19%) esclusa. Le modalità di pagamento sono tra le più varie, ma comunque specificate con sufficiente chiarezza. Attenzione, che l'acquisto sulla carta di una abitazione in multiproprietà può anche prevedere clausole di revisione del prezzo prima della consegna, ad esempio per maggiore costo di costruzione sopravvenuto.

Le spese tecniche.

Sono poste a carico dell'acquirente le spese notarili, l'IVA, la stesura dei contratti e le spese di gestione; quest'ultime spesso in relazione ai servizi forniti.

Il regolamento.

In tutti i contratti di compravendita immobiliare di appartamenti è prevista, da parte dell'acquirente, l'accettazione del regolamento condominiale. Un'altra clausola nella residenza in multiproprietà: è quasi sempre vietato l'accesso agli animali.

La proprietà indivisa.

Chi acquista una quota in multiproprietà è contemporaneamente in regime di condominio e di comunione dei beni, cioè in definitiva, in regime di proprietà indivisa (tutti i comproprietari possiedono quote millesimali dell'intero edificio e non solo dei singoli appartamenti).

L'amministrazione.

E' già difficile far intervenire ad un'assemblea condominiale il numero legale di proprietari per poter decidere. Nel caso della multiproprietà questo problema diviene insormontabile, perchè dovrebbero

partecipare decine o addirittura centinaia di persone che abitano in differenti città. Viene di fatto imposta la delega da parte della clientela ad una persona fisica o giuridica (società o studio professionale) dell'amministrazione ordinaria e straordinaria del complesso. In genere l'amministrazione si limita a presentare ai multiproprietari un rendiconto annuale e le uniche decisioni realmente possibili sono di carattere contabile.

IERI A MIAMI, OGGI A CORTINA, DOMANI IN KENIA

E' l'asso nella manica delle multiproprietà. La possibilità di scambiare il proprio periodo di vacanza con altri multiproprietari in residence e alberghi in tutto il mondo, ridà respiro a chi soffre per aver fatto una scelta vincolante, che rischia di apparire come definitiva. Secondo alcune indagini, è proprio lo scambio uno dei principali moventi all'acquisto. Gli appassionati di golf possono giocare un anno sui campi della Florida e l'anno successivo sui green della Scozia. Chi ama lo sci può optare tra Cortina, Saint Moritz. A loro carico restano solo gli spostamenti. Il meccanismo degli scambi è piuttosto complesso ed è gestito da alcune organizzazioni internazionali. Le più importanti, con uffici in Italia sono:

**RCI - via Valle di Pruniviano, 16 - San Floriano (Verona) -
tel. 045/6800466.**

Interval International - piazza Ferrari, 3/c - Rimini (Forlì) - tel. 0541/22166.

Entrambe le organizzazioni si affidano ad un sistema computerizzato che collega in rete tutti gli uffici sparsi nel mondo. E' il computer infatti a far incontrare la domanda con l'offerta. Con un occhio al vecchio adagio "Chi prima arriva, meglio alloggia", il meccanismo dello scambio è molto preciso. Innanzitutto occorre che il residence o l'albergo sia affiliato ad un circuito internazionale di scambi casa (tipo RCI o Interval) e che i

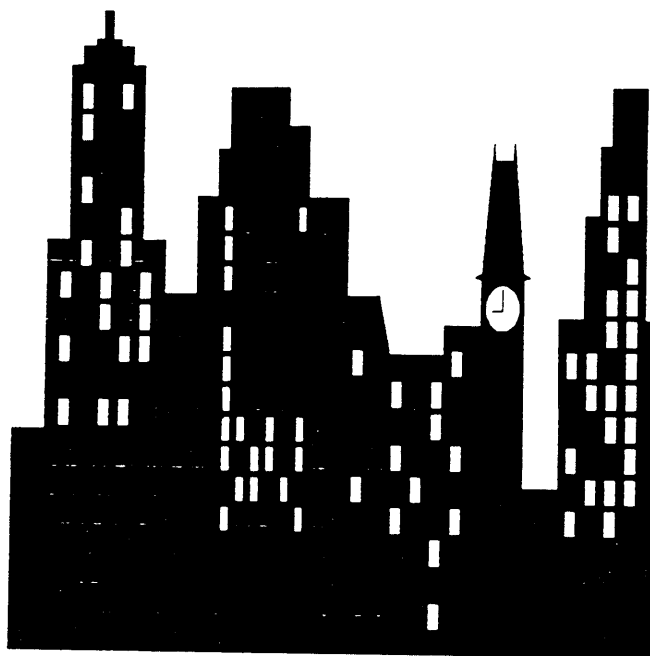

singoli proprietari abbiano pagato una quota annua di iscrizione. Per partecipare allo scambio, il socio deve depositare i propri periodi di vacanza presso la banca dati avanzando la richiesta del periodo che lo interessa. Ogni anno viene pubblicato un catalogo contenente tutte le offerte. Oltre a quella desiderata, conviene indicare alcune soluzioni di riserva. Se la richiesta è esaudibile, la conferma è immediata. A questo punto basta prenotare il viaggio e versare la quota di scambio, pari a circa 150.000 lire. Altrimenti si resta in attesa. Nel caso che nessun proprietario del residence scelto depositi la settimana desiderata, si ricevono proposte alternative. Aspettare l'ultimo minuto può essere rischioso ma anche occasione di buoni affari. Infatti la settimana assegnata diventa disponibile per chiunque, anche se l'offerta non è dello stesso livello per tipo di locale stagione. Ci sono poi molte altre possibilità come cambiare il periodo, ma non il residence, congelarlo per poi decidere successivamente (a volte fino a tre anni) oppure affittare con poca spesa settimane

aggiuntive in altri complessi sparsi nel mondo o affittare il proprio periodo di vacanza tramite l'intermediazione della società di gestione; infine regalare a parenti o amici la propria settimana (il buono ospite costa meno di 50.000 lire per vacanza). Vale la pena di considerare la multiproprietà come una merce di scambio per girare il mondo.

Alcune multiproprietà cui rivolgersi:

OLIVIERI - DOMINA - APCO - VACANZE ITALIA - FININVEST - FONDAMENTA

Dr. G. Stilitano
Emoteca

Sui campi da sci

Il 7 dicembre è una data molto importante perchè ricorre la festa del S. Patrono della città di Milano.... che viene praticamente abbandonata per il primo "ponte sciistico" della stagione.

Centinaia di migliaia di sciatori felici raggiungono le località alpine. Naturalmente tutti in perfetta forma psico-fisica, tutti con alle spalle corsi di ginnastica pre-sciistica, bicicletta, nuoto ecc, ecc.... però l'infortunio sui campi di neve è sempre in agguato. In questo articolo trattiamo i due infortuni più gravi che possano capitare.

E' praticamente scomparsa la patologia dell'articolazione tibio-tarsica preventivamente "ingessata" nelle calzature ultramoderne, estremamente alte e rigide. Appare evidente che tutta la patologia dell'arto inferiore interessa la gamba (intesa come tibia - perone) ed il ginocchio.

FRATTURA DI GAMBA

Interessa contemporaneamente la tibia e il perone.

A) Trauma diretto: poco frequente nello sci. Avviene per urto della gamba contro un ostacolo fisso.

B) Trauma indiretto: frequentissimo nello sci. Torsione sull'asse della gamba. Avviene quasi sempre da fermi con punto fisso nello scarponne. Sono fratture di tipo sfiroide e quella del perone è più alta rispetto a quella della tibia.

Quadro clinico molto significativo per il vivo dolore, rumori di scroscio, mobilità preternaturale con impotenza funzionale assoluta. Arto deformato ed accorciato. Nei casi di frattura di gamba non muovere, se è possibile, lo sciatore sino all'arrivo della barella. Provvederanno gli uomini del servizio alla trazione sull'asse dell'arto ed alla immobilizzazione in apposite docce.

DISTORSIONE DI GINOCCHIO

Tre sono le "ipersollecitazioni" più frequenti del ginocchio che possono colpire sia lo sciatore esperto che l'inesperto.

1)Ipersollecitazione in valgo (in dentro) del ginocchio che può provocare la lesione del legamento collaterale mediale e, nei casi sfortunati, del menisco mediale e del legamento crociato anteriore.

2)Ipersollecitazione in varo (in fuori) con possibile lesione del collaterale esterno, del menisco esterno e del crociato anteriore.

3)Ipersollecitazione in estensione del ginocchio che è la più grave ma fortunatamente la meno frequente.

In tutti questi casi applicare ghiaccio al ginocchio (anzi neve) ed immobilizzare l'articolazione con mezzi di fortuna. Trasportare l'infortunato al più vicino P.S. Ortopedico.

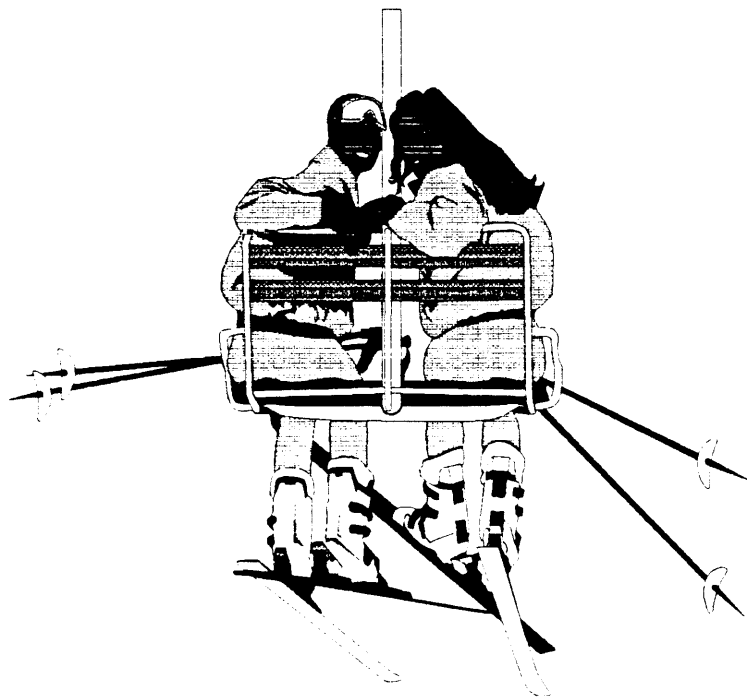

Dr. Tiziano Montoli

C.R.A.L. USSL 68



Settore Sportivo



AVVISO

Si comunica che il Consiglio Direttivo ha approvato la proposta di organizzare:

il 2° TORNEO DI TENNIS - DOPPIO GIALLO MASCHILE
alla memoria di Antonio Carrozzo - Tecnico di Radiologia

Il torneo di tennis si terrà dal 21.1.95 al 29.1.95, secondo il programma indicato nel retro, presso i campi da tennis del centro sportivo comunale di Pogliano Mil.se in via Chiesa n. 4.

Le quote individuali di iscrizione al torneo sono le seguenti:

- 1) Soci CRAL £. 8.000.=
- 2) Dipendenti non tesserati al CRAL ed esterni £. 12.000.=

Le prenotazioni dovranno pervenire entro il 16.1.95 agli organizzatori del torneo e precisamente:

LAINO VINCENZO - Tecnico di Radiologia P.O. di Rho tel. 2229
COTOGNO ALDO - Tecnico di Laboratorio P.O. di Rho tel. 2284

Per il P.O. di Passirana le prenotazioni potranno essere effettuate presso l'Ufficio Protocollo.

Nell'invitare quanti fossero interessati ad iscriversi al torneo, si porgono distinti saluti.

Rho, 12.12.1994

IL SEGRETARIO
(Antonio Panzitta)

PS - VEDI RETRO

Benvenuti tra i bonsai

Un bonsai che cos'è?

Un orientale non avrebbe alcun dubbio sulla risposta, ma per un occidentale non è così semplice come parrebbe. E' molto difficile anche per noi, semplici amatori, farci capire quando qualcuno chiede che cos'è un bonsai. Generalmente ricorriamo al luogo comune della traduzione letterale dell'ideogramma cinese bonsai: albero piantato in vaso. Ma questa definizione non serve per differenziare un albero semplicemente piantato in vaso, da un bonsai. La caratteristica più importante di un bonsai è il suo valore estetico e, partendo da ciò, si può dire che il bonsai è un albero di dimensioni ridotte, piantato in un vaso, modellato secondo alcune regole estetiche che lo portano ad una rappresentazione dei paesaggi naturali. Ma a che cosa si deve l'enorme richiamo che ha in Occidente la coltivazione del bonsai? Senza dubbio una ragione va ricercata nell'enorme interesse suscitato negli anni sessanta dalla filosofia e dall'estetica orientali, entrambe rappresentate nell'arte bonsai, ma non sufficienti a spiegarne l'enorme diffusione. Deve quindi esserci qualche altra ragione complementare. Sicuramente questa ragione è nella rinascita delle correnti di pensiero ecologista. La recente e viva partecipazione per la conservazione dell'ambiente non è rimasta limitata agli operatori specializzati nella protezione di aree naturali, ma si è verificato proprio un generale cambiamento di coscienza e di abitudini tale da rendere il terreno fertile per una passione verso i bonsai. Le condizioni di vita nelle città europee impediscono di godere della bellezza di un albero o di un paesaggio naturale nelle piccole abitazioni che abbiamo a disposizione. E, malgrado tutto, c'è un grande interesse per la natura. E' proprio per la dimensione ridotta del bonsai, che sembrano fatti in scala urbana, che molti occidentali possono conciliare il loro amore per la natura nel loro luogo di residenza. Inoltre, il carattere partecipativo del bonsai che richiede cure costanti per la sua conservazione e bellezza, aiuta a liberarci dalla tensione e dall'affanno



della vita moderna, restituisce all'uomo il suo ritmo naturale facendolo godere del cambio delle stagioni e del contatto con un essere vivo che, in misura maggiore o minore, egli stesso ha contribuito a creare, diventando specchio della sua interiorità, del suo carattere, dei suoi errori, dei suoi lati positivi e negativi; per questo diventa un forte elemento educativo, di crescita e miglioramento della persona, così, mentre la persona modella la pianta, la Natura modella la persona.

Con questo primo incontro ha inizio il percorso nel magico mondo dei Bonsai, cercando di far fronte alle esigenze di coloro che desiderano avvicinarsi e conoscere questa nobile arte, dove uomo e natura armonicamente si fondono. Ogni tre mesi ci riuniremo e il viaggio si arricchirà di dati tecnici, dettagli e curiosità. Esposizioni ed incontri pratici completeranno la scoperta di questo magico mondo.

*Dr. Giovanni Pistone (servizio P.S.)
Dr. Adriano Sartirana (chirurgia 1°)*

A spasso per il Trecciolino inseguendo le foglie morte

Già alle 8 di sabato 22 ottobre da "SPAVALDI CAMINADORES" aggrediamo i ripidi gradoni che da NOVATE MEZZOLA portano al minuscolo paesino di CODERA; siamo animati da un sano spirito di avventura che ci allontana dal grigiore della quotidianità e ci lancia alla scoperta di nuovi mondi e dimensioni.

La salita è aspra, ma abbiamo nelle nostre gambe parecchia birra accumulata da diverse camminate in montagna e in solo 3/4 d'ora arriviamo ad una cappelletta che indica che il tratto più duro è finito. Ci possiamo attendere a raccogliere le castagne (grosse ed abbondanti), a fare fotografie e a cambiare la maglietta di lana già bagnata. Dopo qualche saliscendi arriviamo a CODERA, penetriamo tra le viuzze e le case di pietra che in questa stagione hanno pochissimi abitanti. Tra questi incontriamo il mitico "BAFFO" che gestisce l'omonima osteria-albergo che pare abbia ospitato HEMINGWAY - CRONIN e SORMANI ANGELO da NOVATE.

Avremmo voluto farci fare una fotografia di gruppo ma il mitico oste preferisce attendersi nel vano tentativo di imbrigliare una cagnetta volpina amante della libertà.

Angelino Pastori detto lo "SCOIATTOLO della VALPADANA" predispone allora la sua reflex su un masso e tutti ci mettiamo in posa per un autoscatto al fine di suggellare la "conquista" della località.

Ma ahimè la nebbia avvolge il resto del mondo e poco conta se ci ridiciamo che era prevista l'alta pressione e quindi il bello; quando ci fermiamo a rifocillarci all'altezza di una piccola diga sul torrente, il morale non è certo altissimo (non si vede una sverza...) e non funziona neanche il cellulare del CAMOSCIO di SESTO (alias Alfredo dr. Morelli). Guadato il fiumiciattolo, che scava la valle, imbocchiamo il sentiero tracciato dall'ENEL detto il "TRECCIOLINO", per via forse della sua perversa tortuosità. Subito ci addentriamo in una galleria buissima scavata nella roccia... è necessaria la pila... lo STAMBECCO di BOLLATE (dr. Giuseppe Cecchetti) ne è sprovvisto ed è costretto ad appaiarsi alla GAZZELLA di LUCERNATE in seguito soprannominata "LUCCIOLA" a causa del suo faro molto potente. Il sentiero prosegue sospeso sopra la valle sottostante e dopo altre piccole gallerie e tortuosità sbuca, sopra il paesino di CODERA che è finalmente illuminato dal sole che è riuscito a far capolino dalla nebbia. Possiamo così ammirare i colori bellissimi dell'autunno...le foglie e gli arbusti sono così colorati che Marinella (la TEMERARIA di CERCHIATE) ne raccoglie un abbondante campionario.

Attraversiamo poi un ardito ponticello che supera una profondissima gola (un salto di 40 metri); camminare sulle assi un po' traballanti crea una certa suspense... solo dopo averlo attraversato ci sentiamo più tranquilli.

Sono quasi le due ed è ora di mangiare seriamente... la tavola viene "apparecchiata" su un grosso masso piatto... il salame di puro suino portato dalla Laura, il Pinot Grigio dal dr. Morelli il quale "NOBLESSE OBLIGE" ha portato anche i calici di cristallo con i sottobicchieri di pizzo ricamati da una sua nobile zia... alla fine avviamo la digestione con del buon Porto, fornitoda Anna (detta la FARFALLA per via del suo leggiadro svolazzare per le cime montuose).

Il cammino è ancora lungo; il TRECCIOLINO è tutto pianeggiante ma ha un buono sviluppo orizzontale, camminiamo però volentieri in un ambiente molto suggestivo.

Raggiungiamo l'amenio paesino di S. GIORGIO e subito dopo ci affacciamo al lago di NOVATE MEZZOLA che riflette la romantica luce del tramonto. Siamo stanchi, le gambe fanno un po' male ma ci siamo divertiti... a quando la prossima?

I magnifici sei



I MAGNIFICI 6

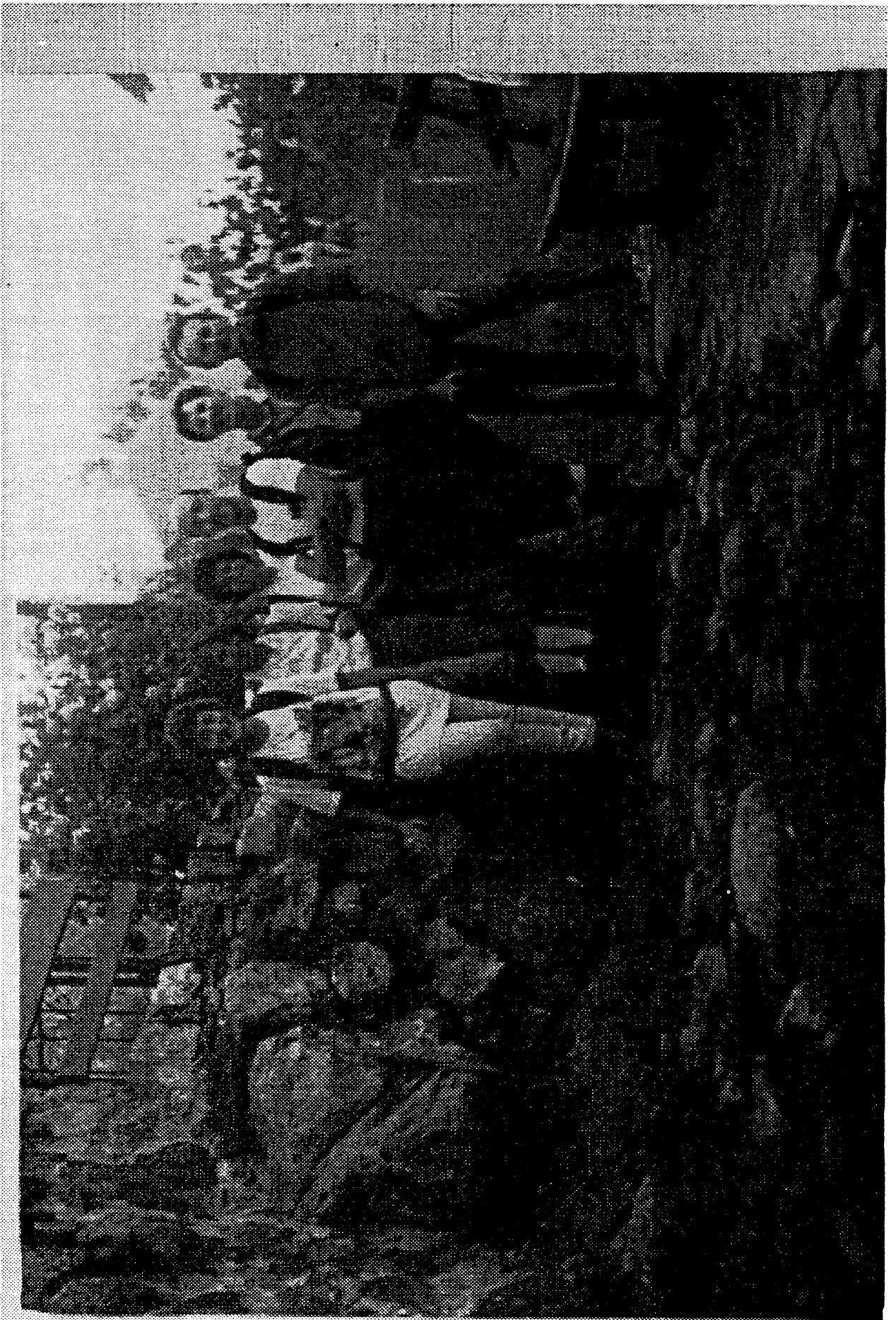

C.R.A.L. USSL 68

C.R.A.L. USSL 68

ELENCO PREMI SOTTOSCRIZIONE C.R.A.L. U.S.S.L. 68

Sorteggio effettuato il 15.12.94 alle ore 23.15

Numero estratto	1°	2°	3°	4°	5°	6°	7°	8°	9°	10°	11°	12°	13°	14°	15°	16°
2015	1°) Settimana bianca per n. 2 (due) persone c/o Hotel Pippo - Terzolas - Val di Sole (periodo dal 7.1.95 al 21.1.95 e dal 18.3.95 al 8.4.95) in collaborazione con RHAUDUM VIAGGI di Via P.Ronca, 64 Rho;	2°) Autoradio parzialmente estraibile, autoreverse, display a cristalli liquidi, 24 stazioni memorizzabili, offerto dalla CONCESSIONARIA PEUGEOT AUTONORD di Rho;	3°) Lampada Daga Terra, offerta dalla Società LA.MI. Lampadari di Ca' de Bolli di S.Martino in Strada;	4°) Lucidatura completa della propria autovettura, offerta dalla CARROZZERIA ELEONORA Via Risorgimento 24 Rho;	5°) Lampada Dafne Sofra, offerta dalla Società LA.MI. Lampadari di Ca' de Bolli di S.Martino in Strada;	6°) Buono per n. 2 (due) persone c/o il RISTORANTE AL RHOTAIIA Via Magenta 42/44 Rho;	7°) Macchina fotografica, offerta dalla Agenzia SOFAM Rho;	8°) foulard di seta, offerto da SELFIM Servizi Finanziari Via Curtatone 14 Milano;	9°) Lampada Mouse Tavolo, offerta dalla Società LA.MI Lampadari di Ca' de Bolli di S.Martino in Strada;	10°) Buono per n. 4 (quattro) persone c/o RISTORANTE PIZZERIA I PINI Via Vitt.Veneto, 13 Rho;	11°) Occhiali da sole Raj Ban, offerti da OTTICA PERRIS C.so Garibaldi 34 Rho;	12°) Borsa per signora, offerta dalla GALLERIA N.C. MODE Via Matteotti 83/85 Rho;	13°) n. 1 mantella Fendi, offerta dalla VISA Diffusione Moda Milano (convenzionata CRAL USSL 68);	14°) Piatto Royal Garden, offerto dalla FIEMATIC Service - Distributori Automobilistici di Peschiera Borromeo;	15°) n. 2 (due) biglietti per lo spettacolo di Nino Manfredi per il giorno 7.1.95 c/o il Teatro Carcano di Milano;	16°) n. 1 mantella Fendi, offerta dalla VISA Diffusione Moda Milano (convenzionata CRAL USSL 68);
	1141	17°) Vassoio offerto dal negozio RE CASALINGHI Via P.Ronca 18 Rho;		84	23°) Bottiglia gigante di Amaro Ramazzotti;		1740	27°) Set da viaggio comprendente phon, piastra elettrica stiracapelli, offerto dal Centro Vendita COECO - CENTRO COMMERCIALE Galleria Gandhi Mazzo di Rho;		1125	28°) Jogurtiera Krups offerto dal Centro Vendita COECO - CENTRO COMMERCIALE Galleria Gandhi Mazzo di Rho;					
	1548	18°) n. 2 (due) biglietti per lo spettacolo di Giorgio Gaber per il giorno 27.1.95 c/o il Teatro Lirico di Milano;		1535	24°) Confezione sorpresa, offerta dalla PROFUMERIA TISO di Rho;					783	29°) n. 2 (due) biglietti per lo spettacolo con Alessandro Gassman e Gianmarco Tognazzi per il giorno 18.1.95 c/o il Teatro Ciak di Milano;					
	244	19°) Cassetta porta attrezzi, offerta dal FERRAMENTA GALLI e CASATI Via P.Ronca Rho;		1264	25°) Giubbino sportivo in felpa, offerto dal negozio SPORT 3000 - CENTRO COMMERCIALE Galleria Gandhi Mazzo di Rho;					1587	30°) n. 2 (due) biglietti per lo spettacolo "La sposa di campagna" regia di Sandro Segni per il giorno 16.2.95 c/o il Teatro Piccolo di Milano;					
	2123	20°) Cassetta di vino, offerta dalla COOPERATIVA LA FRATELLANZA di V.Lainate Rho;		1256	21°) Buono pizza per n. 2 (due) persone, offerto dal RISTORANTE PIZZERIA HOSTARIA ROMANA Via Pace, 51 Rho;					90	31°) Compressore per auto, offerto dalla Concessionaria FIAT AUTOSAMA Rho;					

Infine nella serata è stata effettuata una premiazione per la miglior coppia del ballo liecio ed è stato messo in palio un foulard di seta offerto dalla SELFIM Servizi Finanziari Via Curtatone 14 Milano.

Per il ritiro dei premi i vincitori dovranno presentarsi con i tagliandi dei biglietti estratti dal Segretario del CRAL Sig. Antonio Panzitta presso il P.O. di Passirana.

Rho, 15.12.94

IL PRESIDENTE
 Mario Argia
Mario Argia

IL SEGRETARIO
 Carlo Panzitta
Carlo Panzitta

La mia ricetta

La dolce alchimia della cucina deve interessare tutti i sensi

Se sul finir di settembre, prima delle nebbie, vi siete recati in gita nel pavese o nel novarese avrete senz'altro notato dirigersi verso i fossi o gli stagni dei bianchi e fieri pennuti. Non potevate incontrandoli non essere stati attratti dal loro starnazzare rumoroso e dal modo di menare il sedere verso quell'acqua a loro così cara.

Curiosi di sapere di chi vi sto parlando vero? Ebbene è lei, la signora Oca.

Oggi la sua effigie è tornata di moda come ornamento in cucina, ricamata su tovaglie, come pupazzo per i bambini o come simpatico soprammobile.

A me però l'oca in cucina richiama alla mente quei quadri fiamminghi ove i personaggi paiono trascorrere la loro vita a tavola in mezzo a un trionfo di portate e di prosperità femminili.



Cucinar in modo pantagruelico come ancora veniva fatto sino alla fine del secolo scorso è oggi improponibile, ma perché rinunciare, anche se in modo riveduto ed adeguato agli stomaci d'oggi, ad una bella oca per il pranzo di Natale? Certo non vi proporrò di preparare l'oca allo spiedo ove occorrerebbero fuochi, cucina e tempo a disposizione come solo nell'era dei quadri fiamminghi potremmo ritrovare.

Vi dirò quindi come io stesso preparerò quest'anno l'oca di Natale.

Avrò cura di scegliere un esemplare non troppo grosso e cioè sui 3 Kg che abbia al massimo due anni e non di più che spiumato si presenti con una bella pelle gialla ed elastica. Bisognerà fiammeggiare l'oca accuratamente, spuntare le ali, tagliare le zampe al disotto della giuntura delle cosce e svuotarne completamente l'interno compresi fegato, cuore e gracile che si utilizzeranno a parte. Si stacca inoltre il collo alla base.

Si pone all'interno dell'oca un pugno di sale grosso, un pizzico di pepe e poco burro, attenti a non esagerare la nostra è già sin troppo grassa. L'oca va legata come tutti i volatili ma con gran cura affinché resti ben composta durante la cottura. Occorre quindi munirsi di una pentola adatta, che dovrà senz'altro essere di rame, unta d'olio ove adagiare l'oca con qualche fiocchetto di burro, diversi rametti di rosmarino, abbondanti foglie di salvia e un pugno di sale grosso pestato nel mortaio.

Si pone tutto in forno ben caldo e si lascia prender colore girando l'oca più volte e dopo una mezz'ora le si versa sopra un ¼ di vino bianco a cui si è aggiunto un bicchierino di Marsala e uno di Cognac. Si lascia evaporare l'alcol e si copre la pentola con un foglio di pergamena vegetale imburata ed il coperchio.

A tavola non si invecchia,
dice un proverbio, attenti
però a non restarci trop-
po giovani

Occorreranno ancora circa due ore di cottura a forno moderato durante le quali ogni mezz'ora circa visiteremo l'oca per voltarla cospargerla con il grasso di cottura ed eliminare quello in eccesso in modo che arrostisca bene all'interno senza che la pelle si rovini.

L'ultima parte della cottura va però fatta a fuoco vivo con la pentola scoperta in modo da conferire all'oca un bel colore bruno scuro.

Sarà cotta quando una forchetta penetrerà senza fatica nel petto o nella coscia senza che esca siero rosato.

I contorni per questo importante e faticoso secondo sono costituiti da patate cotte in tutti i modi che conoscete, da cipolline in agro-dolce, da cavoli all'aceto, dalle classiche castagne bollite o anche da una semplice insalata verde.

Due parole sui vini che accompagnano questo piatto, dovranno essere sempre rossi, vecchi e di gran corpo come ad esempio:

tra gli italiani
Amarone, Barbaresco, Brunello di Montalcino

tra i francesi
Chateaufeuf du Pape, Graves, Hermitage

Ho voluto proporvi questa volta una ricetta un poco impegnativa che in alcuni momenti della sua esecuzione richiede l'impegno della vostra fantasia e del vostro estro, ma la cucina è arte e quegli scarabocchi delle ricette veloci lasciamoli per tutti i giorni questo è il pranzo di Natale.

Auguri e alla prossima

Dott. Marco Bassi

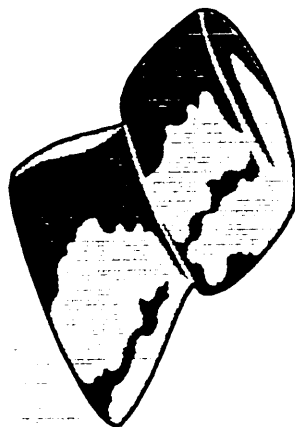

Buon Natale
e
Felice 1995

Non solo TV

Il gruppo Teatro e Spettacolo continua la sua frenetica attività. Di seguito sono riportati i programmi per i prossimi mesi, ma a tutti i soci raccomandiamo di guardare sempre in bacheca per cogliere le proposte estemporanee che propongono i responsabili del settore.

Teatro CARCANO

Gente di facili costumi

con Nino Manfredi

Sabato 7 Gennaio 1995

Prenotazioni entro il 22/12

Posto unico Lit 38.500 + Lit 1.000 per soci
+ Lit 4.000 per non soci

Teatro CIAK

Uomini senza donne

con Alessandro Gassman e Gianmarco Tognazzi
scritto e diretto da Angelo Longoni

Mercoledì 18 Gennaio 1995

Prenotazioni entro il 10/1

Posto unico Lit 26.000 + Lit 1.000 per soci
+ Lit 4.000 per non soci

Teatro LIRICO

Medea

di Franz Grillparzer traduzione di Claudio Magris
regia di Nanni Garella

scene e costumi di Antonio Fiorentino

con Ottavia Piccolo, Gianni De Lellis, Dorotea Aslanidis

Mercoledì 1 Febbraio 1995

Prenotazioni entro il 20/1

Posto unico Lit 22.000 + Lit 1.000 per soci
+ Lit 4.000 per non soci

E pensare che c'era il pensiero

canzoni e monologhi di Giorgio Gaber e Sandro Luporini
monologo di Giorgio Gaber

Venerdì 27 Gennaio 1995

Prenotazioni entro il 16/1

Posto unico Lit 22.000 + Lit 1.000 per soci
+ Lit 4.000 per non soci



Chi dorme non piglia pesci

Organizzata dal C.R.A.L. settore PESCA, in data 5/11/94 si è tenuta la gara di pesca 1° TROFEO C. PESSINA, presso il laghetto "La Vallata" di Cuggiono. La gara era aperta anche agli esterni. Primo classificato soci C.R.A.L.:

Baggi con punti 30.870

E' stato premiato con la Medaglia D'Oro 1° TROFEO C. PESSINA (alla memoria) come primo classificato di settore (vedi classifica).

Hanno partecipato alla gara 45 concorrenti.

PRIMO TROFEO CLAUDIO PESSINA (a.m.) GARA DEL 5/11/94

1° RESTELLI	I di sett.	punti	44.050	primoass. esterno
2° COLOMBO	I di sett.	"	31.480	
3° BAGGI	I di sett.	"	30.870	primo ass. interno
4° TREVAINI	I di sett.	"	29.570	
5° PREGNOLATO	II di sett.	"	29.550	
6° FACCHETTI N.	III di sett.	"	29.080	
7° ZANZOTTERA	II di sett.	"	28.310	
8° OTTOBELLI	II di sett.	"	25.680	
9° GUBELLI	III di sett.	"	25.590	
10° MARTINI		"	25.580	
11° ROMANATO		"	25.490	
12° FREDOR	III di sett.	"	24.640	
13° BOSONI G.		"	24.350	
14° TEMERARIO		"	24.240	
15° DOSSI		"	23.390	
16° PERINI		"	23.280	
17° RONDIN		"	23.230	
18° MESSI		"	21.950	
19° PIGLIAFREDDO		"	21.060	
20° AMATO		"	20.840	
21° FANAN	II di sett.	"	20.710	
22° DELFI	III di sett.	"	20.620	



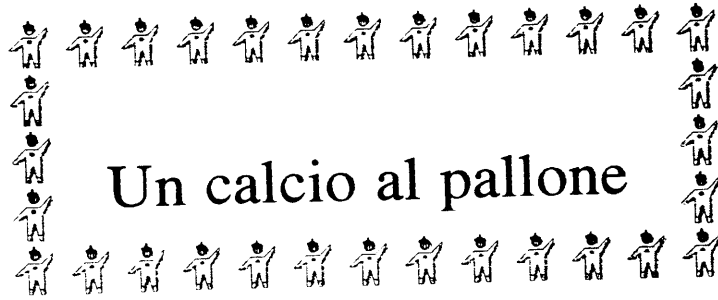

Un calcio al pallone



Siamo ormai ad un terzo del campionato e già alcuni verdetti sembrano scontati.

Reggiana e Brescia sembrano già in B e Padova e Cremonese, salvo imprevisti, rischiano di seguirli. Troviamo poi un nutrito gruppo di squadre che, tra alti e bassi, stanno giocando un torneo anonimo. Soffermiamoci ora un attimo sulle milanesi. L'Inter ha evidenziato problemi societari notevoli che hanno influito, a mio parere, sul suo rendimento. A questo vanno aggiunti infortuni e un pizzico di sfortuna che hanno caratterizzato il suo cammino, un cammino comunque poco esaltante. Ha ormai tallito tutti gli obiettivi e deve puntare solo alla rifondazione, una rifondazione totale, dalla società ai giocatori (soprattutto stranieri) fidando su giovani di sicuro avvenire come Del Vecchio.

Il Milan, purtroppo, sembra arrivato, in alcuni suoi elementi essenziali, al capolinea. Anche col Salisburgo, pur vincendo e qualificandosi, ha mostrato limiti precisi in difesa e in attacco. Avrà delle impennate d'orgoglio con subitane ricadute e, secondo me, ormai per quest'anno è tagliato fuori dal giro scudetto.

Eccoci alle zone alte della classifica dove troviamo il Bari, grossa sorpresa (resterà tale?), la delusione Lazio (come mi dispiace), la Roma capace di grossi risultati e di susseguenti battute d'arresto. Un problema di mentalità, di incapacità a mantenere a lungo la concentrazione che la fa ritenere fuori dalla lotta scudetto.

Anche la Fiorentina è troppo giovane ed inesperta e, per quanto il suo è un cammino positivo, non credo possa inserirsi nella corsa al titolo.

Ed eccoci alle due regine: Juventus e Parma. Sarà bellissimo il loro testa a testa: sono due grosse squadre con due grossi allenatori e due grosse società. Vedremo quanto influiranno le situazioni impreviste sul rusch finale: è però giusta e meritata la loro posizione che le vede protagoniste sul campionato, coppa Uefa, e coppa Italia.

Il prossimo anno si avvicina, un augurio di buone feste a tutti i lettori e speriamo di assistere ancora a del buon calcio che fino ad ora, per la verità, si è visto a sprazzi.

Dr. Angelo Cetta

C.R.A.L. USSL 68

Settore

Viaggi e Turismo



G E F R A

OLTRE LA VACANZA L'INVESTIMENTO

Scegliere la comproprietà alberghiera GEFRA è una soluzione economicamente vantaggiosa per assicurarsi per sempre la propria casa vacanza in prestigiose strutture alberghiere, solo per il periodo che si preferisce utilizzare.

Oggi Le proponiamo quattro splendide comproprietà in località di grande interesse: in Sardegna il Grand Hotel "Cala Blu", in Valle D'Aosta a Gressonei la Villa della Regina, in Grecia a Sivota L'Agias Nikolaos, ed il Sun Beach Hotel in Kenia (Malindi).

Un investimento sicuro perchè garantito da rogito notarile che può creare un reddito nel caso non si possa utilizzare il periodo scelto. E' possibile infatti affittare il proprio periodo, delegando il servizio locazione dell'Hotel o scambiarlo. Infatti l'affiliazione dei nostri alberghi dall'R.C.I. ci permette ogni anno di cambiare periodo e luogo di vacanza scegliendo tra i 2500 Resorts sparsi nel mondo.

E' con grande soddisfazione che la GEFRA iniziative turistiche ha deciso di offrire ai Soci del Cral una importante offerta promozionale che avverrà durante i mesi di:

DICEMBRE 1994 e GENNAIO/FEBBRAIO 1995 riservandoLe uno sconto addizionale del 5% oltre un programma di pagamento personalizzato.

Per ricevere maggiori informazioni contattare la segreteria del Cral, o il nostro responsabile della Lombardia Sig. FABIO MONGUZZI tel. 0330/892468.

Cogliamo l'occasione per augurarLe
BUON NATALE e FELICE ANNO NUOVO

FRANCESCA CAVALLARI
Direttore Marketing



ABBIGLIAMENTO

JUMPER Via Bensi 8 Milano Tel.02/48303989.

Vendita di super-maglioni in morbidi filati anglosassoni, in cashemer e misto cashemer. Sconto del 40% su tutti i capi.

KAJAK Via Risorgimento 10 Mazzo di Rho tel 02/9302697.

Vendita capi in pelle, shearling, nabuk, renna, nappa e abbigliamento per motococclisti. Sconto del 10%.

NC MODE s.r.l. Via Matteotti 83/85 Rho Tel 02/93507172.

Articoli di pelletteria. Sconto 15%.

CONFEZIONI SCILA s.n.c. Via Sempione 6 Barbaiana di Lainate Tel02/93550353. Produzione e vendita di calze, intimo, costumi da bagno uomo/donna. Sconto del 5% sulle calze e 10% su tutti gli altri articoli.

MATIA s.r.l. Via Megolo 2 Anzolla D' Ossola Tel.0323/836380

Confezioni maglieria uomo donna bambino. Sconto del 15%.

"**BIMBO**" Centro commerciale di Mazzo di Rho. Sconto 10%.

LE COLIBRI' Centro commerciale di Mazzo di Rho.

Intimo uomo/donna. Sconto del 15%

MODA OGGI Centro commerciale di Mazzo di Rho.

Abbigliamento-calzature uomo donna. Sconto del 20%

GINALEBOLE Via Castrovilari 25 Tel.02/48910773 Baggio (Mi)

L'accesso al magazzino e' possibile solo se muniti di tessera.

MINIVOGUE Via Dei Martiri 2 Rho Tel.02/9309502. Sconto del 10%.

KEEP 3 S.r.l. Via Don Sioli 2/E Mazzo di Rho. Sconto del 30% su tutti gli articoli presentando la tessera CRAL.

GB. PEDRINI Via Madonna 99 Rho Tel.02/93504780. Sconto del 10% sull'intera collezione uomo/donna.

ACQUARI

DIAL Via Pessina 38 Sedriano Tel. 02/90110178.

Vendita acquari, accessori, supporti e pesci. Sconto del 30%.

MEXICA ACQUARI via XXV Aprile 27 Arese Tel./Fax 02/9383379. Sconto del 20% su acquari e terrari - del 15% sui pesci e mangimi - del 5% sui libri DUPLA.

ALLEVAMENTI

ALLEVAMENTO PENSIONE BARIOLA Via Rossini 1179 Caronno Pertusella fraz. Bariola (Varese). Sconto del 10% sulla vendita di cuccioli, sulla toelettura e sulla pensione di cani e gatti.

APICOLTURA

ARESEVIVAI APICOLTURA ZANI Via Vismara 72/10 Arese Tel. 02/38302360. Sconto del 10% nel settore apicoltura.

ARREDAMENTO

DOMO DESIGM Tel. 0332/402083-402364.

GRAPPEGGIA ARREDAMENTO Via don Luigi Viganò 93 Cassina Savina di Cesano Maderno (Mi) Tel. 0362/50341-523081.

Consulenza gratuita di un arredatore a domicilio, soluzioni d'arredo personalizzate, servizio pre e post vendita, facilitazioni di pagamento personalizzate, sconto del 15%.

TRE GIMA MOBILI Tel. 02/9341573 Cormano.

L'accesso al magazzino è consentito solo su appuntamento tramite il consulente pubblicitari sig. Ferrario Adelio

ASSICURAZIONI

TORO ASSICURAZIONI Via Dei Martiri della Libertà 2 Rho.

ARTICOLI SPORTIVI

TUTTO SPORT GUIDO Corso Garibaldi 84 Rho Tel. 02/9303185

Sconto 15% nel settore sportivo (abbigliamento e attrezzo)

Sconto 15% nel settore pesca (canne, mulinelli e abbigliamento)

SPORT 3000 Centro commerciale di Mazzo di Rho Tel. 02/93504212.

Sconto del 20%.

BOWLING

SD.GE.BO. s.r.l. SS. 33 Sempione Loc. La Guardia 20014 Nerviano Tel. 0331/585592. Costi a partita: dal lunedì al venerdì dalle ore 17 alle ore 20.30 lire 4000; sabato fino alle ore 20.30 lire 4000; domenica fino alle ore 14 lire 4000; dal lunedì al mercoledì dalle ore 20.30 alle ore 2.00 lire 5000.

CALZATURE

CALZATURE PALEARI CARLO EREDI Corso Garibaldi 22 Rho Tel. 02/9302459. Prodotti di pelletteria, calzature e valigeria.

Sconto 10%.

POKER SHOES s.r.l. Via Capuana (RHO CENTER) Rho Tel. 02/9302606

Muniti di "FIDELITY CARD" sconto del 10%.

CAMPER

OTTARENT NOLEGGIO AUTOCARAVAN Via Lainate 94 Rho Tel. 02/9306797
FAX 93503511. Alta e bassissima stagione sconto del 5%; bassa e
media stagione sconto del 20%.

CARTOLERIA

CARTOLIBRERIA MUSAZZI Via Martiri di Belfiore 1 Rho
Tel. 02/9302990. Sconto del 10% su materiali di cancelleria.
Sconto del 15% su articoli da regalo. Sconto del 20% su dizionari.
CARTOLERIA GARAVAGLIA Via Matteotti 68 Rho Tel. 02/9302692. Sconto
del 10%.

"IL LIBRO MAGICO" Centro commerciale di Mazzo di Rho. Sconto del
20%, escluso articoli cancelleria.

CASALINGHI

CASALINGHI RE Via Porta Ronca 18 Rho. Sconto del 10%.
REAL CASA Via Porta Ronca 7/b. Sconto del 10%.
CASA OGGI Centro commerciale di Mazzo di Rho Tel. 02/93503618.
Casalinghi, articoli da regalo e liste nozze. Sconto del 30%.

CINEMA

CINEMA ANTEO Via Milazzo 9 Tel. 02/6571093.
Biglietti a prezzo scontato, tessera Sound & Motion Pictures.

COLORIFICI

GANDHI COLOR Centro commerciale di Mazzo di Rho Tel. 02/93503926
Sconto del 10% base su tutta la merce.

CONCESSIONARI

AUTORNORD Via Biringhello 76 Rho Tel. 02/93503280-9306635
Peugeot 106 sconto 8%-Peugeot 205/309/405/605 sconto 10%
Peugeot 306 sconto 9%.

CORNICI

FLORIANA CORNICI Laboratorio artigianale cornici e affini Via
Cardinal Ferrari 78 Rho Tel. e Fax 02/9314188. Sconto del 20%.

ELETTRODOMESTICI TV-HI-FI

CASA OGGI Centro commerciale di Mazzo di Rho. Sconto del 10%

FERRAMENTA

FERRAMENTA AMARANTO Centro commerciale di Mazzo di Rho
Tel. 02/93507097. Sconto del 15%

FINANZIARIE

SELFIN Servizi Finanziari Via Curtatone 14 MI Tel. 02/55182448.
FINCASTELLO Piazza Castello 19 MI Tel. 02/876795.

FOTOCOPIE

COPY CENTER Centro commerciale di Mazzo di Rho. Sconto 5%.

GIOIELLERIE

ORI e GIOIELLI Centro commerciale di Mazzo di Rho. Sconto del 15%.

GOMMISTA

Stazione di servizio Esso di GERACE AGAZIO Via De Gasperi Rho
Tel.02/93503361.Pneumatici:sconto dal 30 - 35% su tutte le marche
di pneumatici.Il prezzo comprende manodopera e bilanciatura.

Lubrificanti:cambio olio e filtri al prezzo di listino compreso
di manodopera.Lavaggi:interno ed esterno della vettura a £13.000.
Tesserino ogni 9 lavaggi uno gratis.

CENTRO GOMME s.n.c. Viale De Gasperi 95 Mazzo di Rho
Tel.02/9304050.

Sconto del 35% su tutti i tipi di coperture.Bilanciatura ed
eventuale convergenza compreso nel prezzo.

HOTEL

HOTEL SANGRILA' Via Messinette Fuscaldo M. (CS) Tel.0982/686164.

HOTEL "IL VASCELLO" Via Messinette Fuscaldo M. (CS)
Tel.0982/686003

HOTEL "SILVANA MANSIO" Croce di Magara (CS) Tel.0984/578074

HOTEL "SMERALDO" Igea Marina(RN) Tel.0541/330081/331881.Sconto
del 7% sul globale.

ILLUMINAZIONE

LAMIPROGETTI CA' DE BOLLI DI S. MARTINO IN STRADA (MI)
Tel.0371/32501/32066.Sconto del 30%.

LAVASECCO

LAVASECCO JOLLY Centro commerciale di Mazzo di Rho
Tel.02/93500901.Servizio di maglieria, sartoria e rammendo.Sconto
10%.

MARMISTA

SILVIA GRASSI marmi e piastrelle Via S.Martino 32 Cornaredo Tel.
02/93567481.Sconto del 30% per ceramiche,gres porcellanato e
cotto; prezzi interessanti anche per marmi e graniti.

MERCERIE

IL FILO Centro commerciale di Mazzo di Rho.
Merceria, lana, filati e biancheria per la casa.Sonto del 10-15%

OTTICI

"L'OTTICO" Centro commerciale di Mazzo di Rho Tel.02/93505752
Occhiali da vista e lenti a contatto, sconto del 30%.Occhiali da
sole sconto del 20%.

"OTTICA MODERNA" Via Porta Ronca 44/46 Tel-Fax 02/9302648 sconto
del 30% occhiali da vista, 20% lenti a contatto, 10% occhiali da
sole, articoli e strumenti ottici, metereologia e termometria.

COMPONENTI OTTICI BARTON Via Cairoli 34 Barbaiana di Lainate
Tel.02/93550555.Sconto del 40% su montature, lenti, occhiali
presbiopia, lenti a contatto, occhiali da sole, ed accessori
vari.

OTTICA DUEMILA Via Gattinoni 10 Vanzago Tel.02/93548312.Sconto
del 20% sull'acquisto di occhiali da vista.

PALESTRE

GREEN LINE Via puccini 5 Rho Tel.02/93501170.

Ginnastica personalizzata/body building.

Richiedere prospetto ai responsabili del settore del CRAL.

FORUM Via Vismara 68 Arese Tel. 02/93580542.

Possibilita' di utilizzo sala pesi, corsi di aerobica, tonificazione muscolare e rimodellamento del corpo, step, stretching, sauna, bagno turco, idromassaggio e piscina (solo estiva). Richiedere prospetto convezione ai responsabili del settore CRAL.

PARRUCCHIERE

JEAN LOUIS DAVID c/o Centro Commerciale Citta' Mercato Nerviano. Sconto del 20%.

PROFUMERIE

PROFUMERIA ROBERTA Via Capuana RHO CENTER

Sconti dle 20% su tutta la gamma dei profumi, prodotti di toilette e di bellezza.

SHAR-PARFUMS Via Terrazzano 45 Rho Tel.02/9309580.

Profumi, bijoux, intimo di Cacharel, calze uomo/donna, collane di pietre dure, corallo e confezioni regalo. Sconto del 20%.

AL PROFUMO Centro commerciale di Mazzo di Rho. Profumeria e prodotti per il corpo. Sconto del 25%.

PROFUMERIA DONATO Via Roma 3 Arese Tel.02/9383323.

Sconto del 25% su articoli di profumeria, massaggi estetici e lampade. Sconto del 30% su articoli di pelletteria e bigiotteria.

SUPERMERCATI

GROSMARKET Lombardini Self-Service all'ingrosso alimentari non alimentari. Via Sempione 247 Pero Tel.02/33910414-Via Provinciale 80 Dalmine Tel.035/376111-Via Liguria 73 Cologno Tel.02/2543245-2541726-Via Padana Superiore 47 Mandolossa Tel.030/3730895. Al sipermercato e' possibile accedere solo se muniti di tessera.

RISTORANTI

HOSTARIA ROMANA Via Pace 51 Rho Tel.02/9309522

Ristorante pizzeria. Sconto del 20%.

LA ROTAIA Via Magenta 42/44 Rho. Sconto del 20%.

L'ACQUARIO Via XXIV Maggio 2 Cislago (VA). Sconto del 20% ai soci CRAL e del 15% alle persone da loro accompagnate.

TABACCHERIA

NUVOLE DI FUMO Cento commerciale di Mazzo di Rho. Sconto del 10% su bigiotteria e articoli da regalo.

TENDAGGI

RHOTENDE Via Porta Ponca 12 Rho Tel.02/9301101. Sconto del 20%.

VIDIOTECHE

MOVIE la VIDIOTECA Via Sempione 11 Pogliano Milanese Tel.0293256335.

VIVAI

IL GIARDINO Via per Garbagnate 38 Lainate Tel. 02/9373490.
Vivaicoltura, floricoltura, manutenzione progetti e realizzazione
parchi e giardini. Sconto del 20% su piante da interno ed
esterno, composizioni di fiori e piante e addobbi floreali.
Sconti 10% per l'esecuzione e messa in opera di giardini,
progettazione e messa in opera di impianti di irrigazione e
manutenzione.

ARESEVIVAI APICOLTURA ZANI Via Vismara 72/10 Arese
Tel. 02/38302360. Sconto 10% su piante ornamentali da interno e da
esterno.

Buon Natale Buon Anno



Collezione
Autunno-Inverno '94-'95

PREZZO MINIMO GARANTITO A MILANO E LOMBARDIA

*Uomo * Donna * Bambino
Confezioni * Maglieria * Camiceria
Jeanseria * Moda Giovane
Calzature * Valigeria * Moda Pelle
Biancheria * Corredo * Cerimonia*

*Pellicceria * Montoni Shearling*

*Tappeti orientali * Articoli da regalo
Argenteria * Liste di Nozze*

**VIA DELLA LIBERAZIONE, 16/18
(MM2 MELCHIORRE GIOIA - CENTRO DIREZIONALE - EX VARESINE)**

☎ 02/67071634 - 67070230

ORARIO CONTINUATO 10,30-19,30/SAB. 9,30-19,30/LUN. 12.00-19,30

L'INGRESSO È RISERVATO AI SOCI E DIPENDENTI DI ENTI, IMPRESE E ASSOCIAZIONI CONVENZIONATI

Convenzionato C.R.A.L. U.s.s.l. 68

Questo numero è uscito grazie alla collaborazione di :

ANSELMO

ADRIANO

CARLO

DARIO

FABRIZIO

MARCO

MARINELLA

NUNZIA

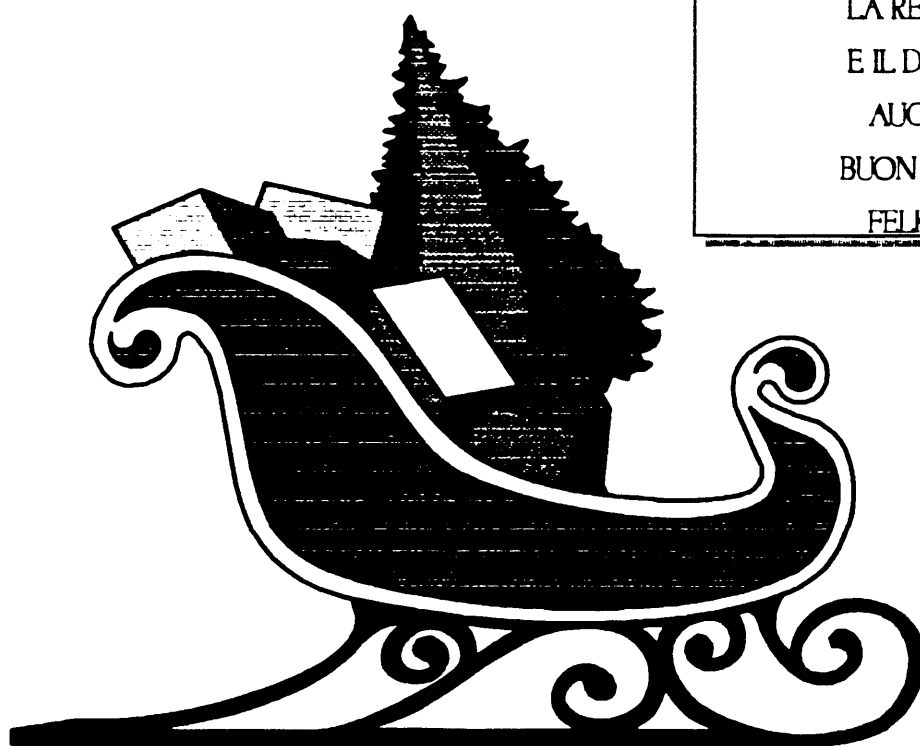

LA REDAZIONE

E IL DIRETTIVO

AUGURANO

BUON NATALE E

FELICE 1995